Berufliche HIV-Exposition
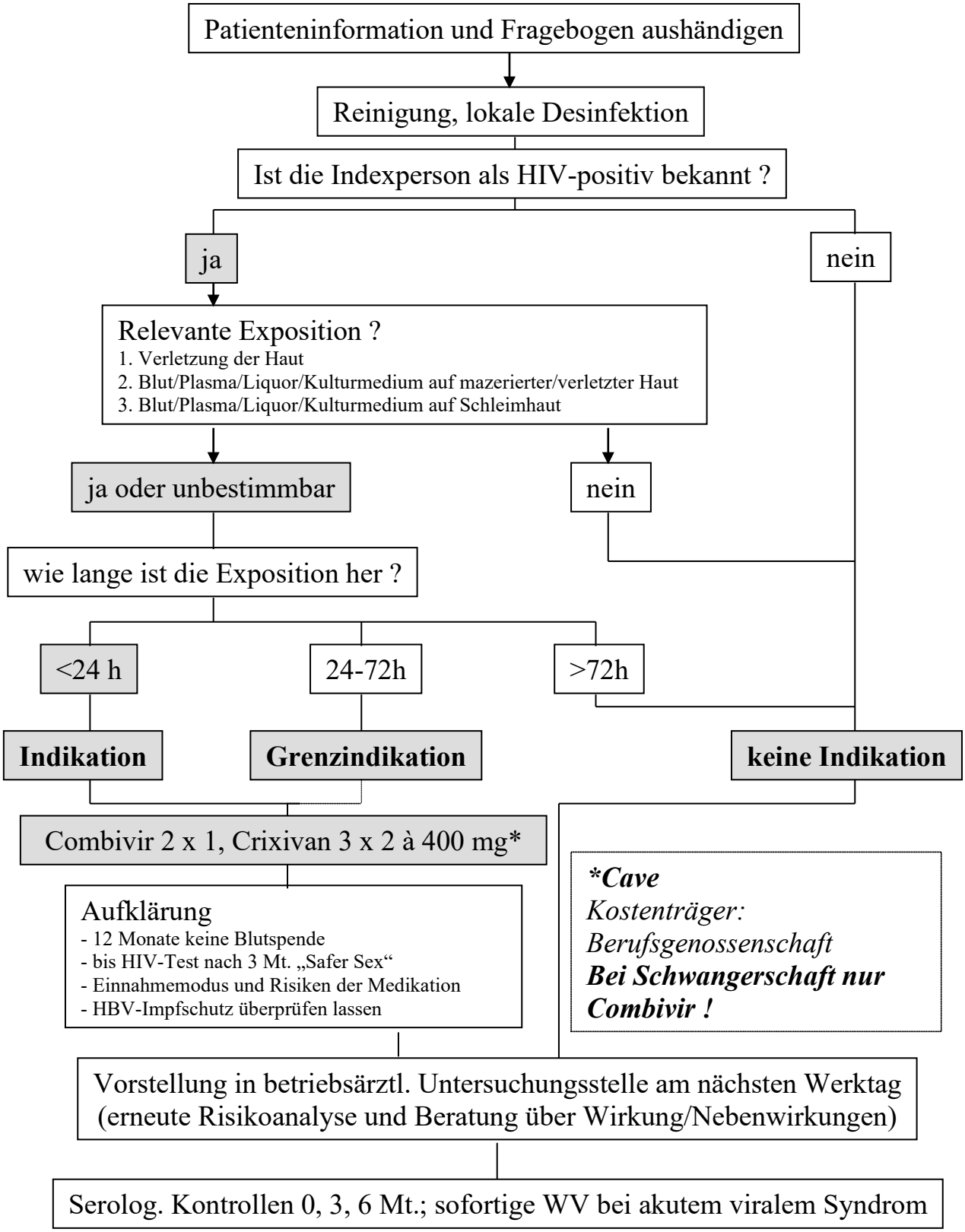
- Abschätzung der Indikation zur medikamentösen Prophylaxe-